

Nasz znak:

BP-I.5146.3.3.2025.AD2

Data: 27 maja 2025 r.

Sprawa: usunięcie drzew z terenu nieruchomości wpisanej do rejestru zabytków

Obiekt: zespół rezydencjonalno-urbanistyczny w Radzynie Podlaskim, dz. nr 1660/7, nr rej. A/303

D E C Y Z J A

Na podstawie art. 6 ust. 1 pkt 1 lit. g, art. 7 pkt 1, art. 89 pkt 2 i art. 93 ust. 1 ustawy z dnia 23 lipca 2003 r. o ochronie zabytków i opiece nad zabytkami (Dz.U. z 2024 r., poz. 1292), art. 83 a ust. 1, art. 83 c ust. 1, 83 d ust. 1, art. 86 ust. 1 pkt 1a i pkt 10 ustawy z 16 kwietnia 2004 r. o ochronie przyrody (Dz. U. z 2024 r., poz. 1478), § 8 ust. 1 pkt 6, § 9 pkt 1 i 2 Rozporządzenia Ministra Środowiska z 16 grudnia 2016 roku w sprawie ochrony gatunkowej zwierząt (Dz. U. z 2022 r., poz. 2380) oraz art. 104 ustawy z dnia 14 czerwca 1960 r. Kodeks postępowania administracyjnego (Dz.U. z 2024 r., poz. 572), działając na wniosek Miasta Radzyń Podlaski z 10 marca 2025 r. (data wpływu 12.03.2025 r.)

Lubelski Wojewódzki Konserwator Zabytków

o r z e k a :

1. **udzielić Wnioskodawcy zezwolenia** na usunięcie osiemdziesięciu drzew z gatunku: jesion pensylwański, 8 szt. o obwodach pnia: 103, 105, 167, 196, 185, 143, 31, 70 cm, wiąz szypułkowy, 5 szt., o obwodach: 307, 392, 141, 35/46/31, 97 cm, lipa drobnolistna, 10 szt., o obwodach: 52, 66, 76, 217, 267, 244, 175, 31/21/21, 23/33/19/39/21/19/19, 70 cm, lipa amerykańska, 6 szt., o obwodach: 72, 85, 87, 75, 66, 60 cm, klon jesionolistny, 1 szt., o obwodzie 59/61, klon zwyczajny, 9 szt. o obwodach: 77, 68, 201, 32, 127, 121, 45, 109, 66 cm, klon jawor, 13 szt. o obwodach: 144, 67, 88, 67, 89, 105, 97, 100, 112, 74, 111, 189, 126 cm, klon jawor 'Purpureum', 2 szt., o obwodach: 91, 89 cm, jesion wyniosły, 5 szt. o obwodach: 253, 226, 230, 165, 129 cm, kasztanowiec zwyczajny, 3 szt. o obwodach: 92, 99, 78 cm, robinia akacjowa, 3 szt. o obwodach: 169, 110, 164 cm, dąb czerwony, 10 szt., o obwodach: 194, 258, 363, 300, 75, 240, 258, 129, 227, 157 cm, platan klonolistny, 1 szt., o obwodzie 32 cm, orzech czarny, 1 szt. o obwodzie 201 cm, modrzew europejski, 1 szt. na obwodzie 190 cm, wierzba płacząca, 1 szt. o obwodzie 204 cm, topola biała, 1 szt. o obwodzie 279 cm, rosnących na działce nr ewidencyjny 1660/7 obręb Radzyń Miasto, na terenie zespołu rezydencjonalno-urbanistycznego, wpisanego do rejestru zabytków pod nr A/303
2. **ustalić, że usunięcie ww. drzew i krzewów nie podlega opłacie** (art. 86 ust. 1 pkt 1a i pkt 10 ustawy z 16 kwietnia 2004 r. o ochronie przyrody)
3. **termin usunięcia drzew i krzewów:** do 31 grudnia 2026 r.
4. **ustalić, że należy dokonać nasadzeń zastępczych oraz określić:**
 - miejsce nasadzenia: teren zespołu rezydencjonalno-urbanistycznego, w granicach wpisu do rejestru (dokładna lokalizacja nasadzeń po uzgodnieniu roboczym z WUOZ Delegatura w Białej Podlaskiej)
 - liczba drzew: 80
 - minimalny obwód pnia drzewa na wysokości 100 cm: 12 cm
 - gatunek: określenie gatunku po uzgodnieniu roboczym z WUOZ Delegatura w Białej Podlaskiej
 - termin wykonania nasadzeń: do 31 grudnia 2026 r.,

- termin złożenia informacji o wykonaniu nasadzeń: do 14 dni od daty wykonania

Uzasadnienie

Do Lubelskiego Wojewódzkiego Konserwatora Zabytków wpłynął wniosek Miasta Radzyń Podlaski z 10 marca 2025 r. (data wpływu 12.03.2025 r.) o wydanie zezwolenia na usunięcie drzew rosnących na terenie zespołu rezydencjonalno-urbanistycznego w Radzynie Podlaskim, wpisanego do rejestru decyzją Wojewódzkiego Konserwatora Zabytków w Lublinie z 31.03.1967, znak: KI.V-7/119/67. Jako przyczynę zamierzonego usunięcia drzew wnioskodawca wskazał zły stan zdrowotny lub względy kompozycyjne z uwagi na planowaną rewaloryzację części zespołu pałacowo-parkowego Potockich.

Zgodnie z art. 83a ust. 1 ustawy z 16 kwietnia 2004 r. o ochronie przyrody zezwolenie na usunięcie drzewa lub krzewu z terenu nieruchomości wydaje wójt, burmistrz albo prezydent miasta, a w przypadku gdy zezwolenie dotyczy usunięcia drzewa lub krzewu z terenu nieruchomości lub jej części wpisanej do rejestru zabytków – wojewódzki konserwator zabytków. Elementy formalne zezwolenia określa art. 83d ust. 1 tej ustawy.

21 marca 2025 r. przeprowadzono, w obecności przedstawiciela strony, oględziny drzew wskazanych we wniosku. Potwierdziły one lokalizację drzew na terenie historycznego salonu ogrodowego w założeniu pałacowo-ogrodowym, objętego projektem rewaloryzacji, zgodnie z pozwoleniem LWKZ z 20 lutego 2025 r. znak: BP-I.5142.13.2.2025.AD1. Drzewa oznaczonych numerami 1, 2, 3, 10, 71 są martwe lub zamierające, stwarzające zagrożenie bezpieczeństwa. Pozostałe drzewa kolidują z kompozycją salonu ogrodowego.

Organ właściwy do wydania zezwolenia na usunięcie drzew lub krzewów przed ich wydaniem dokonuje oględzin w zakresie występowania w jego obrębie gatunków chronionych. Oględziny drzew, przeprowadzone 21 marca 2025 r. zgodnie z art. 83c ust. 1 wyżej wskazanej ustawy, wykazały występowanie w obrębie części drzew, gniazd ptaków gatunków chronionych. W związku z powyższym, organ postanowieniem z 23 kwietnia 2025 r. znak BP-I.5146.3.3.2025.AD1 zawiesił postępowanie administracyjne w niniejszej sprawie, do czasu przedłożenia przez wnioskodawcę zezwolenia regionalnego dyrektora ochrony środowiska na czynności podlegające zakazom w stosunku do gatunków chronionych występujących w obrębie drzew objętych wnioskiem. Pismem z 16 maja 2025 r., Burmistrz Miasta Radzyń Podlaski, wniósł o podjęcie zawieszonego postępowania, przekazując zezwolenie, udzielone decyzją Regionalnego Dyrektora Ochrony Środowiska w Lublinie znak: WPN.6401.66.2025.AO. W związku z ustąpieniem przyczyny uzasadniającej zawieszenie postępowania, organ podjął postępowanie.

Z tych powodów zgodnie z cytowanymi wyżej przepisami prawa orzeczono jak w sentencji.

Pouczenie

Na podstawie art. 127 § 1 i 2 oraz art. 129 § 1 i 2 k.p.a. od decyzji niniejszej przysługuje odwołanie do Ministra Kultury i Dziedzictwa Narodowego w terminie 14 dni od daty doręczenia decyzji za pośrednictwem Lubelskiego Wojewódzkiego Konserwatora Zabytków.

Decyzja podlega wykonaniu przed upływem terminu do wniesienia odwołania, jeżeli jest zgodna z żądaniem wszystkich stron lub jeżeli wszystkie strony zrzekły się prawa do wniesienia odwołania (art. 130 § 4 k.p.a.).

Zgodnie z art. 127a k.p.a. w trakcie biegu terminu do wniesienia odwołania strona może zrzec się prawa do wniesienia odwołania wobec organu administracji publicznej, który wydał decyzję.

Z dniem doręczenia organowi administracji publicznej oświadczenia o zrzeczeniu się prawa do wniesienia odwołania przez ostatnią ze stron postępowania, decyzja staje się ostateczna i prawomocna, co oznacza, iż decyzja podlega natychmiastowemu wykonaniu i brak jest możliwości jej

zaskarżenia.

W zakresie odwołania stronie przysługuje zgłoszenie wniosków przewidzianych w art. 136 § 1-3 k.p.a. Zgodnie z art. 41 §1 k.p.a., w toku postępowania strony oraz ich przedstawiciele i pełnomocnicy mają obowiązek zawiadomić organ administracji publicznej o każdej zmianie swojego adresu, w tym adresu elektronicznego. W razie zaniedbania obowiązku określonego w § 1 doręczenie pisma pod dotychczasowym adresem ma skutek prawny.

W załączeniu:

1. mapa z naniesioną lokalizacją drzew do usunięcia

mgr inż. arch. Arkadiusz Bojczuk
z up. Lubelskiego Wojewódzkiego
Konserwatora Zabytków
Kierownik Delegatury w Białej Podlaskiej
/podpis elektroniczny/

Arkadiusz Bojczuk;
z up. LWKZ

Elektronicznie podpisany przez
Arkadiusz Bojczuk; z up. LWKZ
Data: 2025.05.27 15:58:07
+02'00'

Otrzymują:

1. Miasto Radzyń Podlaski (e-Doręczenia)
2. aa

ul. Jana Pawła II

URZĄD MIASTA
RADZYN PODLASKI
ul. Warszawska 92
21-300 Radzyn Podlaski

Z up. BURMISTRZA MIASTA
Dariusz P. [signature]
Naczelnik Wydziału /
Zarządca Mierów Komunalnym

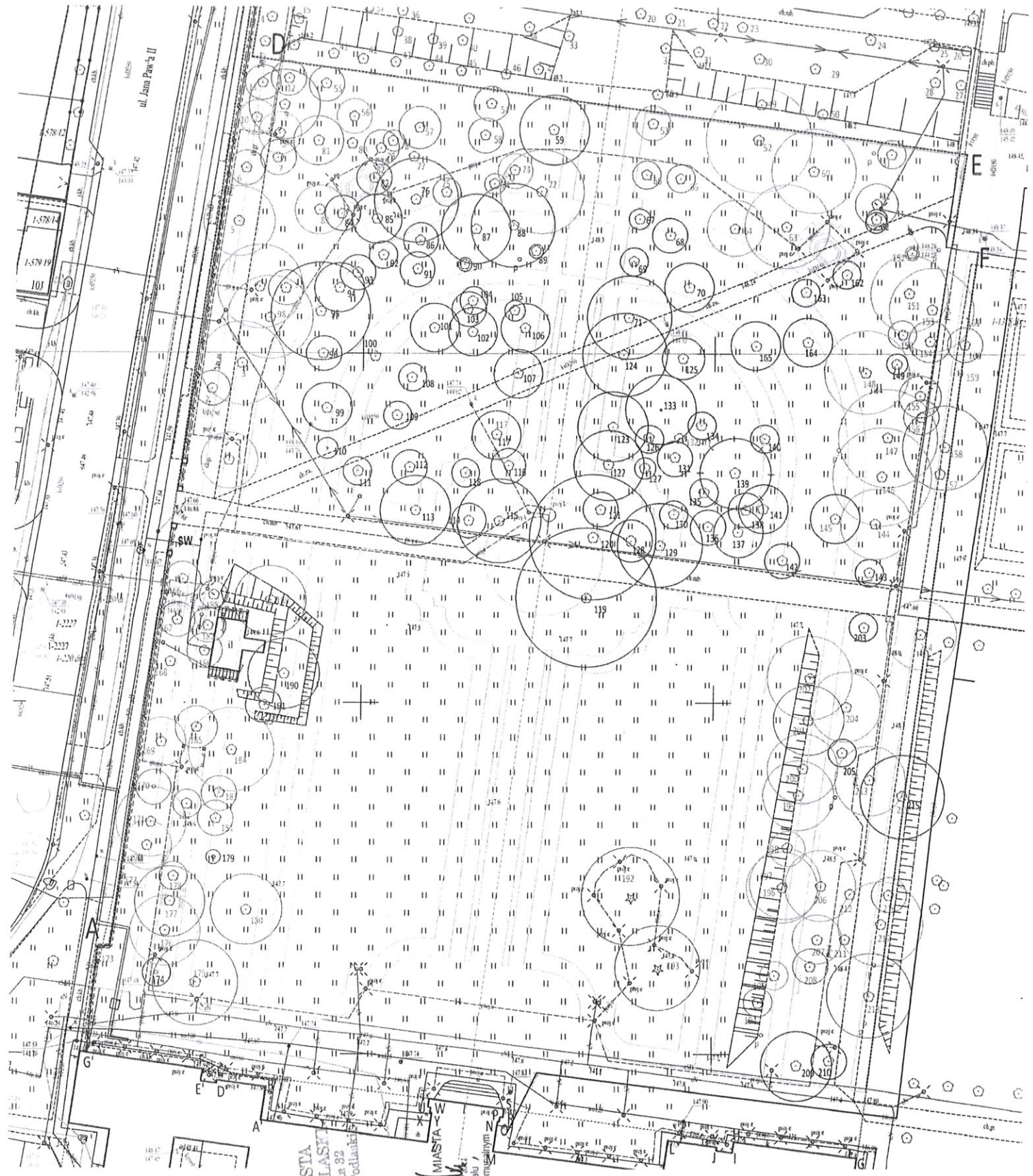

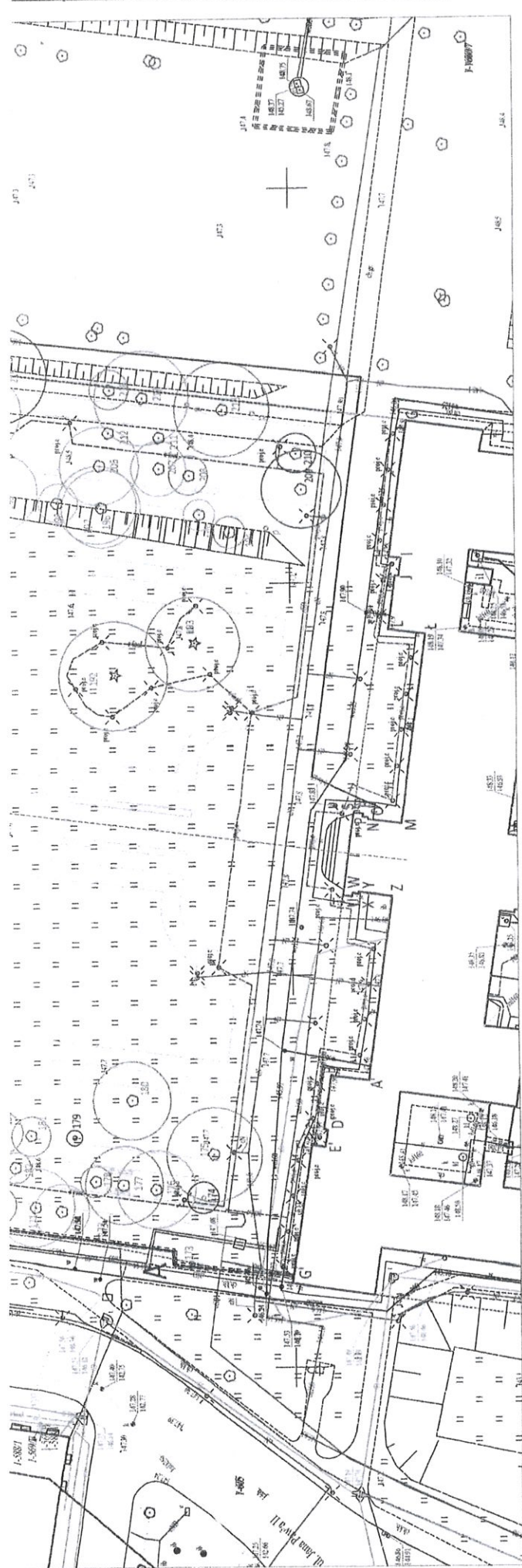

URZĄD MIASTA
RADZYN PODLASKI
ul. Warszawska 32
21-300 Radzyn Podlaski

Z UD. BURMISTRZA MIASTA
Dorota Pape
Naczelnik Wydziału
Zarządzania Mieniem Komunalnym

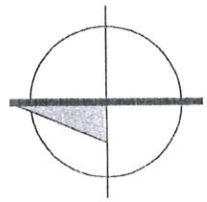

A,B-G' — Granica opracowania obiętego wnioskiem
o pozwolenie na budowę. Część działki 1660/7
obręb Radzyn Miasto

- istniejące drzewa liściaste do pozostawienia
- istniejące drzewa iglaste do pozostawienia
- drzewa liściaste do usunięcia
- drzewa iglaste do usunięcia

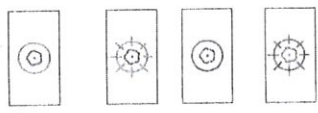

Pracownia Projektowania Przestrzennego 05-502 Piaseczno ul. Lechitów 3 tel. 606794439		Projekt gospodarki drzewostanem	
LUTY 2025		1:500	nr rys.
BRANŻA	ZIEMIENI		PT-1
FAZA	PROJEKT TECHNICZNY		
AUTORZY		mgr inż. arch.kraj. Dorota Pape	
INWESTOR		Miasto Radzyn Podlaski ul. Warszawska 32, 21-300 Radzyn Podlaski	